Lý về nguồn

"Công quả làm thang lên núi Phổ,
Giúp đời tạo cánh vượt sông Mâu;
Dầu ngoài loạn biến, trong yên tịnh,
Mới thoát trầm luân vạn nẻo sầu."
Đức Vạn Hạnh Thiền Sư,
Minh Lý Thánh Hội, 08-12 Mậu Thân (25.01.1969)

Nhạc và lời: THIỆN QUANG (2004)

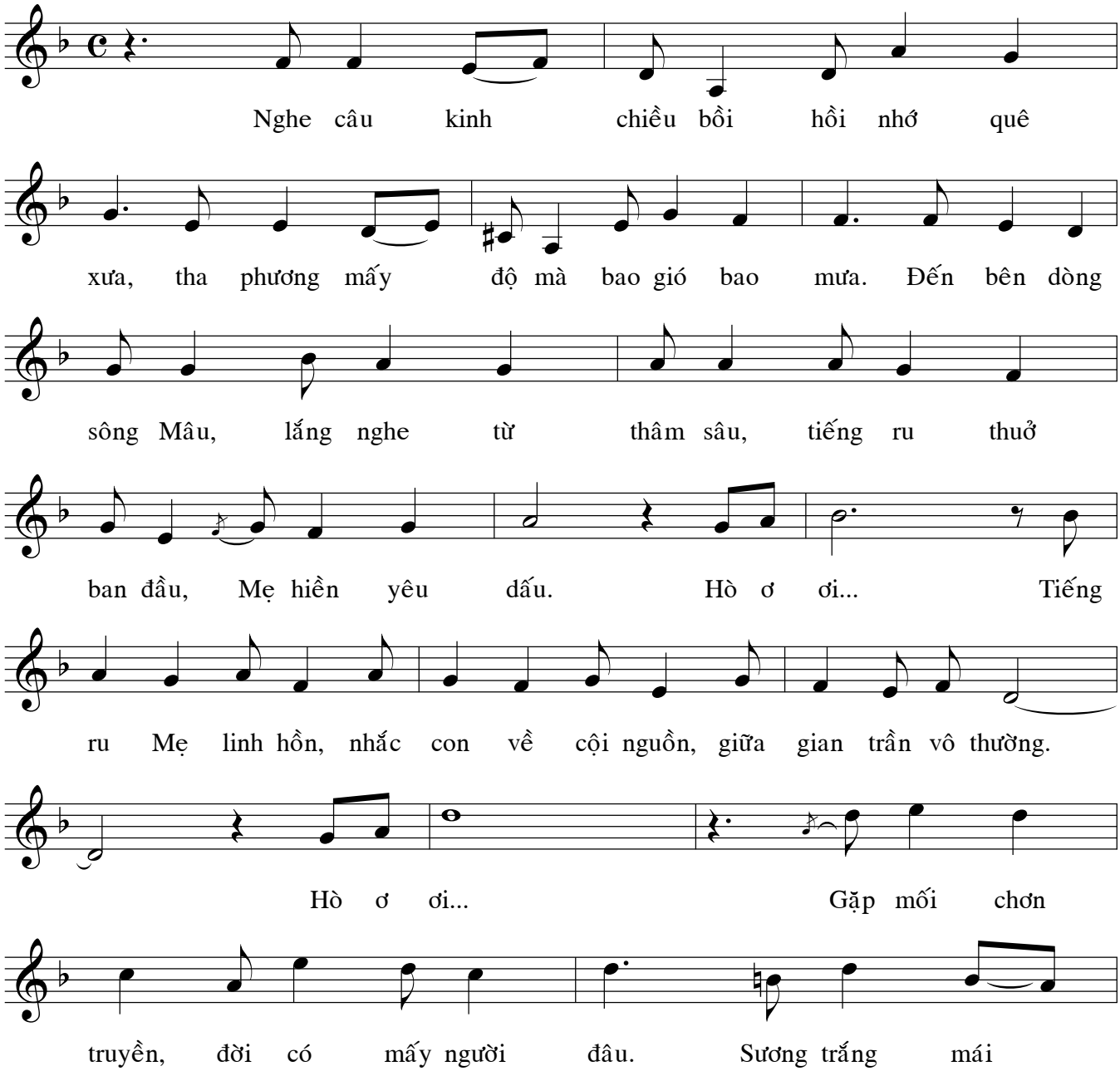

đầu, thời gian như bóng câu. Tháng năm chẳng chờ những ai hững

hờ, Long hoa vẫn mở khoa kỳ nơi thế gian.

Mang trong cõi đời một hùng khí thiêng liêng, khai thông nẻo

đường để sanh chúng quy nguyên. Đã mang nợ non sông, há đi về

tay không? Chút cơ nghiệp Tiên Rồng, Đạo Trời in bóng. Hò ơ

ơi, Điểm tô tòa Cao Đài, để dân Việt nhớ hoài,

sứ mạng độ nhân loài.